



# Ledig lejlighed til genudlejning

## 4 værelser – plantegning

# Rhododendron Hus

BOLIG NR.	ADRESSE	VÆR.	AREAL	HUSLEJE	FORBRUG	INKL. FORBRUG	DEPOSITUM*
64	James Grievevej 1, 3. tv.	4V	88	12.081,48	955,00	13.036,48	48.325,92

Depositummet indbetales ved lejekontraktens underskrivelse. Samtidig indbetales første måneds husleje inkl. forbrug.

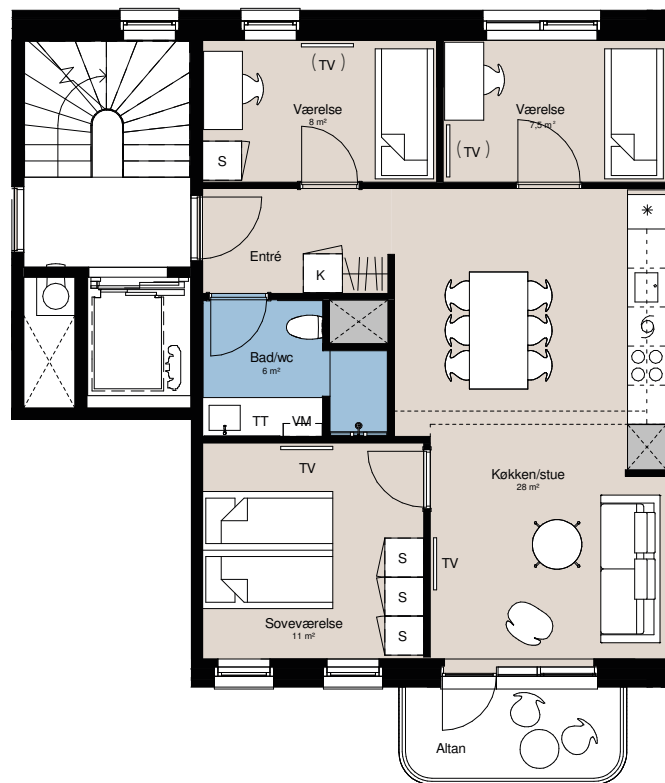

### Signaturforklaring

- |       |  |  |                                    |
|-------|--|--|------------------------------------|
| VM/TT | Vaskemaskine & tørretumbler (medfølger ikke) |  | Kogeplade & ovn                    |
|       | Trappetrin                                   |  | Vask                               |
|       | TV   |  | Køle- / fryseskab                  |
|       | (TV) = Forberedt til TV                      |  | Teknik                             |
|       | Kosteskab                                    |  | Installationskasse & hedhængt loft |
|       | Skab   |  | Overskab                           |
|       | Opvaskemaskine                               |  | Depotrum i kælderen                |

